注意：このデータシートは最新でない可能性があります。
村田製作所公式ウェブサイトよりPVM4A203D01B00の最新データシートをダウンロードしてください。
http://www.murata.com/ja-jp/products/productdetail?partno=PVM4A203D01B00

PVM4A203D01B00

生産中止 RoHS REACH

外観および形状

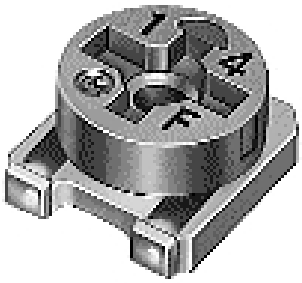

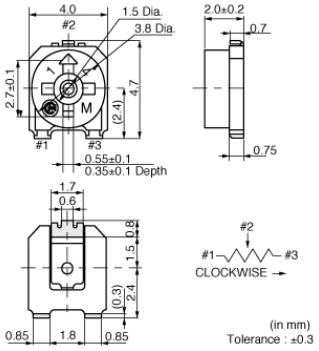

特長

1. サーメット抵抗素子です。液体や埃などの厳しい環境下での
　使用に適しています。
2. ユニークな密閉構造により、フローはんだ・リフローはんだが
可能です。
3. 部品点数3点のシンプル構造で、長期の信頼性を維持します。
4. 大型ドライバープレートの採用により、
　優れたドライバー挿入性を実現しました。
5. はんだ付け後の洗浄が可能です。

包装情報

包装コード	仕様	標準梱包数量
B00	バラ袋	500

お願い
1.当データシートは、株式会社村田製作所のWEBサイトからダウンロードされたものです。
記載内容について、改良のため予告なく変更することや供給を停止することがございますので、ご注文に際してはご確認ください。
2.当データシートには、代表的な仕様しか記載しておりませんので、
ご注文にあたっては詳細な情報が記載されている納入仕様書の内容をご確認いただくか承認図の取交しをお願いします。

注意：このデータシートは最新でない可能性があります。
村田製作所公式ウェブサイトよりPVM4A203D01B00の最新データシートをダウンロードしてください。
http://www.murata.com/ja-jp/products/productdetail?partno=PVM4A203D01B00

PVM4A203D01B00

スペック

定格電力	0.25W
形状	SMD
最高使用電圧	200Vdc
調整方向	上面
サイズ	4mm
自動調整対応	Yes
調整回転数(電気的有効回転角度)	1(240°±10°)
機械的回転角度	エンドレス
全抵抗値	20kΩ
全抵抗値公差	±20%
抵抗温度係数	±150ppm/℃
抵抗変化特性	B(直線)
接触抵抗変化	公称全抵抗値の3%以下
残留抵抗値	公称全抵抗値の1%以下
はんだ付け方法	リフロー,はんだゴテ
回転トルク	1.0～14.7mN・m
定格電力規定条件	70℃
使用温度範囲	-55℃ ～ 125℃
質量	0.08g

お願い
1.当データシートは、株式会社村田製作所のWEBサイトからダウンロードされたものです。
記載内容について、改良のため予告なく変更することや供給を停止することがございますので、ご注文に際してはご確認ください。
2.当データシートには、代表的な仕様しか記載しておりませんので、
ご注文にあたっては詳細な情報が記載されている納入仕様書の内容をご確認いただくか承認図の取交しをお願いします。

注意：このデータシートは最新でない可能性があります。
村田製作所公式ウェブサイトよりPVM4A203D01B00の最新データシートをダウンロードしてください。
http://www.murata.com/ja-jp/products/productdetail?partno=PVM4A203D01B00

PVM4A203D01B00

製品データ

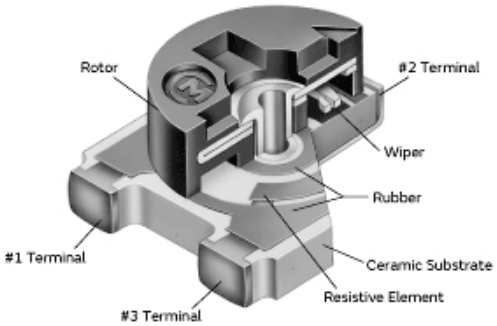

構造図

お願い
1.当データシートは、株式会社村田製作所のWEBサイトからダウンロードされたものです。
記載内容について、改良のため予告なく変更することや供給を停止することがございますので、ご注文に際してはご確認ください。
2.当データシートには、代表的な仕様しか記載しておりませんので、
ご注文にあたっては詳細な情報が記載されている納入仕様書の内容をご確認いただくか承認図の取交しをお願いします。