注意：このデータシートは最新でない可能性があります。
村田製作所公式ウェブサイトよりMHR0412SA206D70の最新データシートをダウンロードしてください。
http://www.murata.com/ja-jp/products/productdetail?partno=MHR0412SA206D70

MHR0412SA206D70

生産中　RoHS　REACH

用途

適用外用途	「ご使用上の注意」を必ず確認・遵守ください。
適用用途	民生機器,産業機器,医療機器 [GHTF A/B] 上記の用途に要求される性能・機能・品質・管理・安全性に対し、当ウェブサイトおよび仕様書等を参照し、実機上での性能や信頼性を確認後にご使用ください。
オススメ用途	複写機,プリンター,高圧取り扱い機器,ヘルスケア[医療機器-クラスA/B],白物家電,空気清浄機,エアコン,ドライヤー,高圧電源

包装情報

包装コード	仕様	標準梱包数量
-	バラ袋	500

外観および形状

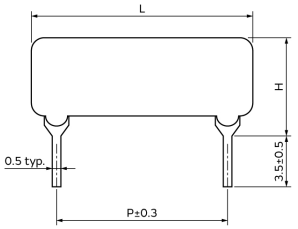

(in mm)

お願い
1.当データシートは、株式会社村田製作所のWEBサイトからダウンロードされたものです。
記載内容について、改良のため予告なく変更することや供給を停止することがございますので、ご注文に際してはご確認ください。
2.当データシートには、代表的な仕様しか記載しておりませんので、
ご注文にあたっては詳細な情報が記載されている納入仕様書の内容をご確認いただくか承認図の取交しをお願いします。

注意：このデータシートは最新でない可能性があります。
村田製作所公式ウェブサイトよりMHR0412SA206D70の最新データシートをダウンロードしてください。
http://www.murata.com/ja-jp/products/productdetail?partno=MHR0412SA206D70

MHR0412SA206D70

スペック

定格電力	0.8W
形状	リード
最高使用電圧	4kVdc
抵抗値	20.0MΩ
抵抗値偏差	±0.5%
単体使用/モールド使用	単体使用
L寸法	12.6mm
H寸法	6.5mm
P寸法	10.16mm

お願い
1.当データシートは、株式会社村田製作所のWEBサイトからダウンロードされたものです。
記載内容について、改良のため予告なく変更することや供給を停止することがございますので、ご注文に際してはご確認ください。
2.当データシートには、代表的な仕様しか記載しておりませんので、
ご注文にあたっては詳細な情報が記載されている納入仕様書の内容をご確認いただくか承認図の取交しをお願いします。