注：这张数据表有可能不是很新的。
请从村田制作所的官方网站下载MHR0309SA406D20的很新数据表。

http://www.murata.com/zh-cn/products/productdetail?partno=MHR0309SA406D20

# MHR0309SA406D20

目前生产　RoHS　REACH

## 用途

| | |
|---|---|
| 不能使用的用途 | 请务必确认并遵守“操作要求”。 |
| 可以使用的用途 | 民用设备,工业设备,医疗设备 [GHTF A/B]<br>针对上述用途所要求的性能、功能、质量、管理、安全性，请参照本网站及规格说明书等，并在确认实机性能与信赖性之后使用。 |
| 推荐使用的用途 | 复印机,打印机,高压设备,医疗保健[医疗设备-A/B类],白色家电,空气净化器,空调,电吹风,高压电源 |

## 包装信息

| 包装 | 规格 | 标准包装数量 |
|---|---|---|
| - | 散装袋 | 1000 |

## 外观＆形状

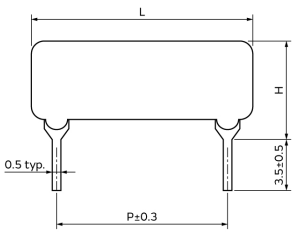


(in mm)



**注意**
1. 本目录是从株式会社村田制作所网站中下载的。规格若有变更，或若其中产品停产，请在订购时确认，恕不另行通知。
2. 本目录因没有足够的空间说明详细规格，仅载明标准规格。因此，在订购产品之前，谨请核准其规格或者办理产品规格表。

注：这张数据表有可能不是很新的。
请从村田制作所的官方网站下载MHR0309SA406D20的很新数据表。

http://www.murata.com/zh-cn/products/productdetail?partno=MHR0309SA406D20

# MHR0309SA406D20

## 规格

| | |
|---|---|
| 额定功率 | 0.5W |
| 形状 | 引线 |
| 最大工作电压 | 4.4kVdc |
| 电阻值 | 40.0MΩ |
| 电阻值偏差 | ±0.5% |
| Single Use/Mold Use | Molded use |
| 长度 | 10.1mm |
| 高度 H | 5.0mm |
| 引线间距 P | 7.62mm |



**注意**
1. 本目录是从株式会社村田制作所网站中下载的。规格若有变更，或若其中产品停产，请在订购时确认，恕不另行通知。
2. 本目录因没有足够的空间说明详细规格，仅载明标准规格。因此，在订购产品之前，谨请核准其规格或者办理产品规格表。