注：这张数据表有可能不是很新的。
请从村田制作所的官方网站下载MHR0312SA407F70的很新数据表。

http://www.murata.com/zh-cn/products/productdetail?partno=MHR0312SA407F70

MHR0312SA407F70

目前生产　RoHS　REACH

用途

不能使用的用途	请务必确认并遵守“操作要求”。
可以使用的用途	民用设备,工业设备,医疗设备 [GHTF A/B] 针对上述用途所要求的性能、功能、质量、管理、安全性，请参照本网站及规格说明书等，并在确认实机性能与信赖性之后使用。
推荐使用的用途	复印机,打印机,高压设备,医疗保健[医疗设备-A/B类],白色家电,空气净化器,空调,电吹风,高压电源

包装信息

包装	规格	标准包装数量
-	散装袋	500

外观＆形状

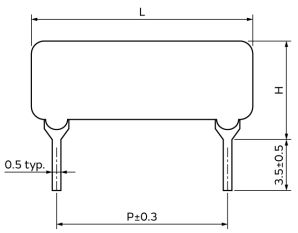

(in mm)

注意
1. 本目录是从株式会社村田制作所网站中下载的。规格若有变更，或若其中产品停产，请在订购时确认，恕不另行通知。
2. 本目录因没有足够的空间说明详细规格，仅载明标准规格。因此，在订购产品之前，谨请核准其规格或者办理产品规格表。

注：这张数据表有可能不是很新的。
请从村田制作所的官方网站下载MHR0312SA407F70的很新数据表。

http://www.murata.com/zh-cn/products/productdetail?partno=MHR0312SA407F70

MHR0312SA407F70

规格

额定功率	0.6W
形状	引线
最大工作电压	5kVdc
电阻值	400.0MΩ
电阻值偏差	±1%
Single Use/Mold Use	Single use
长度	12.6mm
高度 H	5.0mm
引线间距 P	10.16mm

注意
1. 本目录是从株式会社村田制作所网站中下载的。规格若有变更，或若其中产品停产，请在订购时确认，恕不另行通知。
2. 本目录因没有足够的空间说明详细规格，仅载明标准规格。因此，在订购产品之前，谨请核准其规格或者办理产品规格表。