注：这张数据表有可能不是很新的。
请从村田制作所的官方网站下载CFWLB455KC4Y-B0的很新数据表。

http://www.murata.com/zh-cn/products/productdetail?partno=CFWLB455KC4Y-B0

CFWLB455KC4Y-B0

已经停产　RoHS　REACH

用途

不能使用的用途	请务必确认并遵守“操作要求”。
可以使用的用途	民用设备 针对上述用途所要求的性能、功能、质量、管理、安全性，请参照本网站及规格说明书等，并在确认实机性能与信赖性之后使用。

外观＆形状

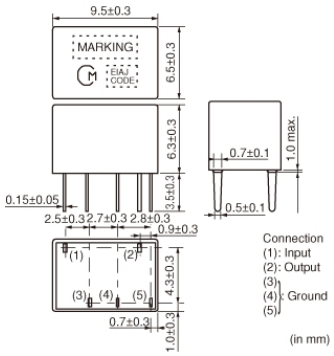

包装信息

包装	规格	标准包装数量
-B0	散装	150

特点

Ceramic filter CFWLB_Y series are miniature and high-performance filters. These filters, only 6.3mm high, are 67% the volume of conventional types. Well suited for miniaturizing communications equipment, especially for a cellular phone.

Features
1. Miniature, flat GDT characteristics
2. Suitable for a cellular phone
3. A variety of bandwidths are available.
4. Operating temperature range: -20 to +80 (degrees C), Storage temperature range: -40 to +85 (degrees C)

注意
1. 本目录是从株式会社村田制作所网站中下载的。规格若有变更，或若其中产品停产，请在订购时确认，恕不另行通知。
2. 本目录因没有足够的空间说明详细规格，仅载明标准规格。因此，在订购产品之前，谨请核准其规格或者办理产品规格表。

注：这张数据表有可能不是很新的。
请从村田制作所的官方网站下载CFWLB455KC4Y-B0的很新数据表。

http://www.murata.com/zh-cn/products/productdetail?partno=CFWLB455KC4Y-B0

CFWLB455KC4Y-B0

规格

工作温度范围	-20℃ to 80℃
形状	引线
元件	6
中心频率	455.0kHz
中心频率公差	±1.5kHz
标称值	No
6dB频带宽	fn±12.5kHzmin.
阻带宽范围	27.5kHz
阻带宽范围测量条件	[within 50dB]
阻带衰减量	40dB[within fn±100kHz]
插入损耗	7.0dB[at minimum loss point]
波纹	1.0dB[within fn±8kHz]
群延迟波纹偏差	30.0μs[within fn±8kHz]
输入/输出阻抗	1500Ω
质量	1386mg

注意
1. 本目录是从株式会社村田制作所网站中下载的。规格若有变更，或若其中产品停产，请在订购时确认，恕不另行通知。
2. 本目录因没有足够的空间说明详细规格，仅载明标准规格。因此，在订购产品之前，谨请核准其规格或者办理产品规格表。

注：这张数据表有可能不是很新的。
请从村田制作所的官方网站下载CFWLB455KC4Y-B0的很新数据表。

http://www.murata.com/zh-cn/products/productdetail?partno=CFWLB455KC4Y-B0

CFWLB455KC4Y-B0

产品数据

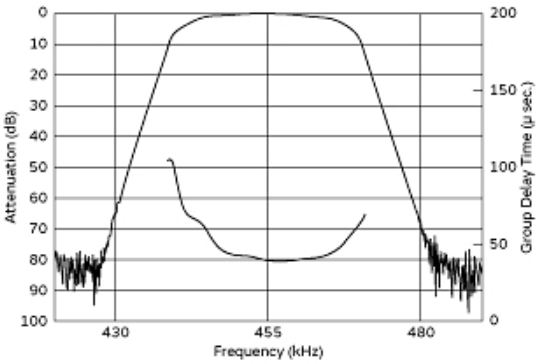

频率特性

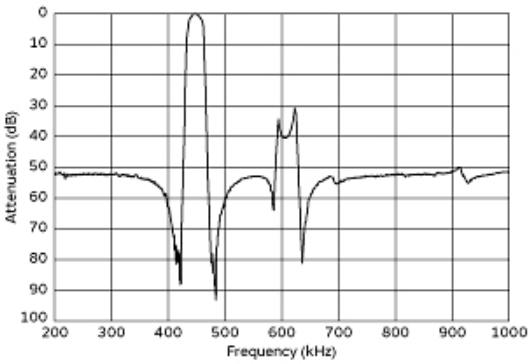

寄生

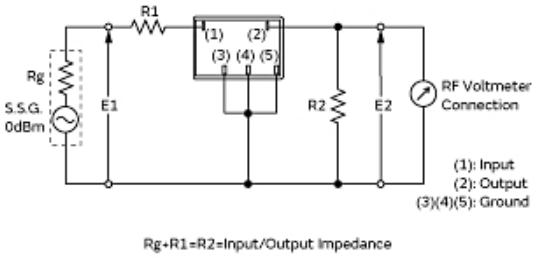

测试电路

注意
1. 本目录是从株式会社村田制作所网站中下载的。规格若有变更，或若其中产品停产，请在订购时确认，恕不另行通知。
2. 本目录因没有足够的空间说明详细规格，仅载明标准规格。因此，在订购产品之前，谨请核准其规格或者办理产品规格表。